# 415 230V

## Attuatore elettromeccanico 230V

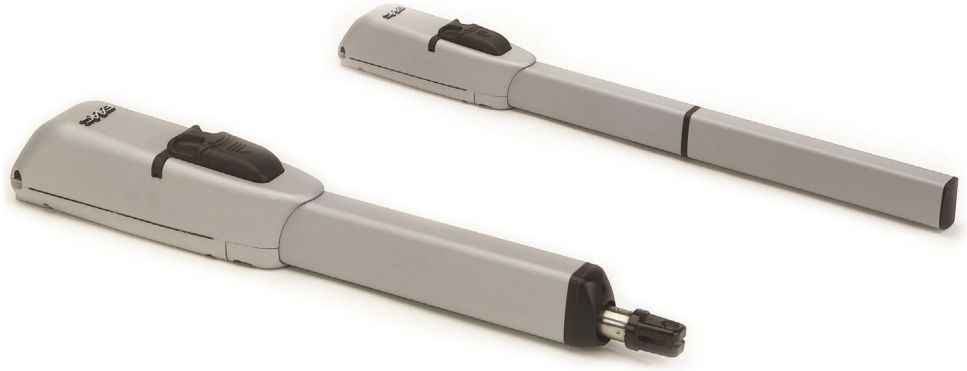

**Larghezza max singola anta**

2,5 - 4 m (con elettroserratura)

**Frequenza d'utilizzo**

S3 - 30%

- Attuatore a spinta "in asse".
- Disponibili in versioni con corsa stelo 300 mm (max anta 3 m) e 400 mm (max anta 4 m).
- Uscita cavi orizzontale per permettere l'installazione vicina al suolo (installazione bassa).

**Sistema 230V SAFEzone:**
415 230V + E045 o E145 + SAFEcoder

**Sistema 230V GREENtech:**
415 230V + E045 o E145

## DIMENSIONI E CARATTERISTICHE TECNICHE

| **Modello** | **415** | **415 L** |
|---|---|---|
| Tensione di alimentazione di rete | 220-240V~ 50/60 Hz | 220-240V~ 50/60 Hz |
| Motore elettrico | Asincrono monofase | Asincrono monofase |
| Potenza max | 300 W | 300 W |
| Forza max di spinta | 3000 N (*) | 3000 N (*) |
| Velocità max stelo | 16 mm/s (*) | 16 mm/s (*) |
| Corsa dello stelo | 300 mm | 400 mm |
| Angolo max apertura anta | 110° | 110° |
| Temperatura ambiente di esercizio | -20°C ÷ +55°C | -20°C ÷ +55°C |
| Termoprotezione | 140°C | 140°C |
| **Grado di protezione** | IP54 | IP54 |
| **Peso** | 7,8 Kg | 8 Kg |
| **Frequenza di utilizzo** | S3 - 30% | S3 - 30% |
| **Larghezza max anta** | 2,5 m (3 m con elettroserratura) | 3 m (4 m con elettroserratura) |
| **Staffe di fissaggio** | Attacco posteriore a saldare/avvitare - attacco anteriore a saldare/avvitare | |
| **Dimensioni (LxPxH)** | 835 x 105 x 148 mm | 940 x 105 x 148 mm |
| **Apparecchiatura elettronica** | Non compresa | Non compresa |

*(*) dati riferiti a 230V~ 50Hz.*